

CORTE AA
1:100

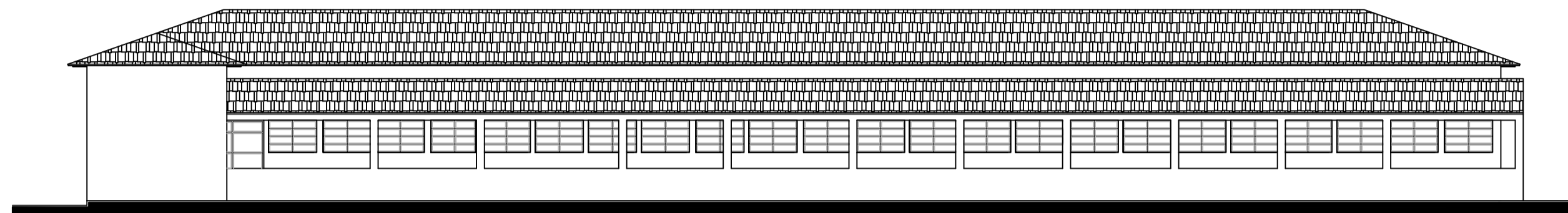

ELEVÇÃO FRONTAL
1:100

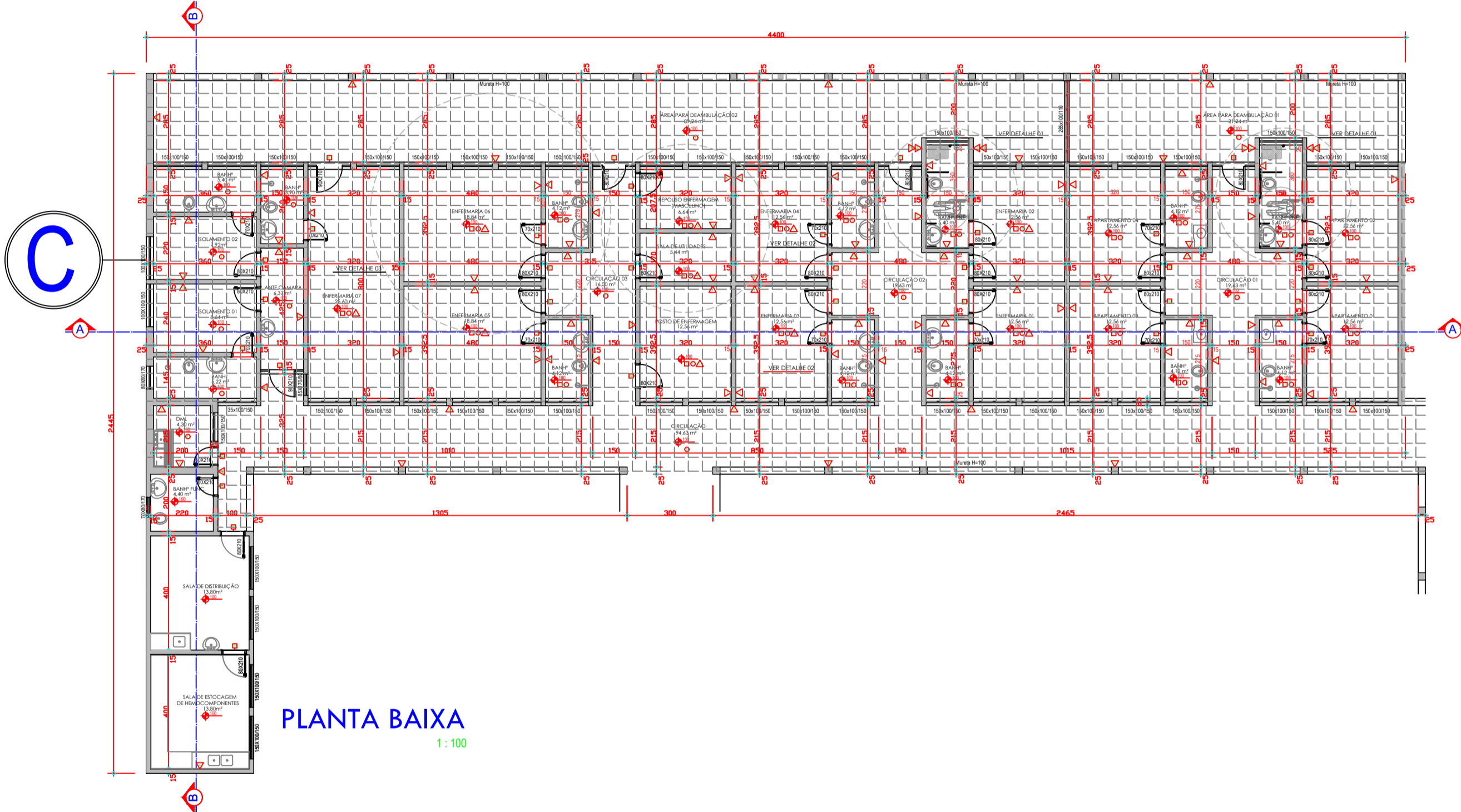

PLANTA BAIXA
1:100

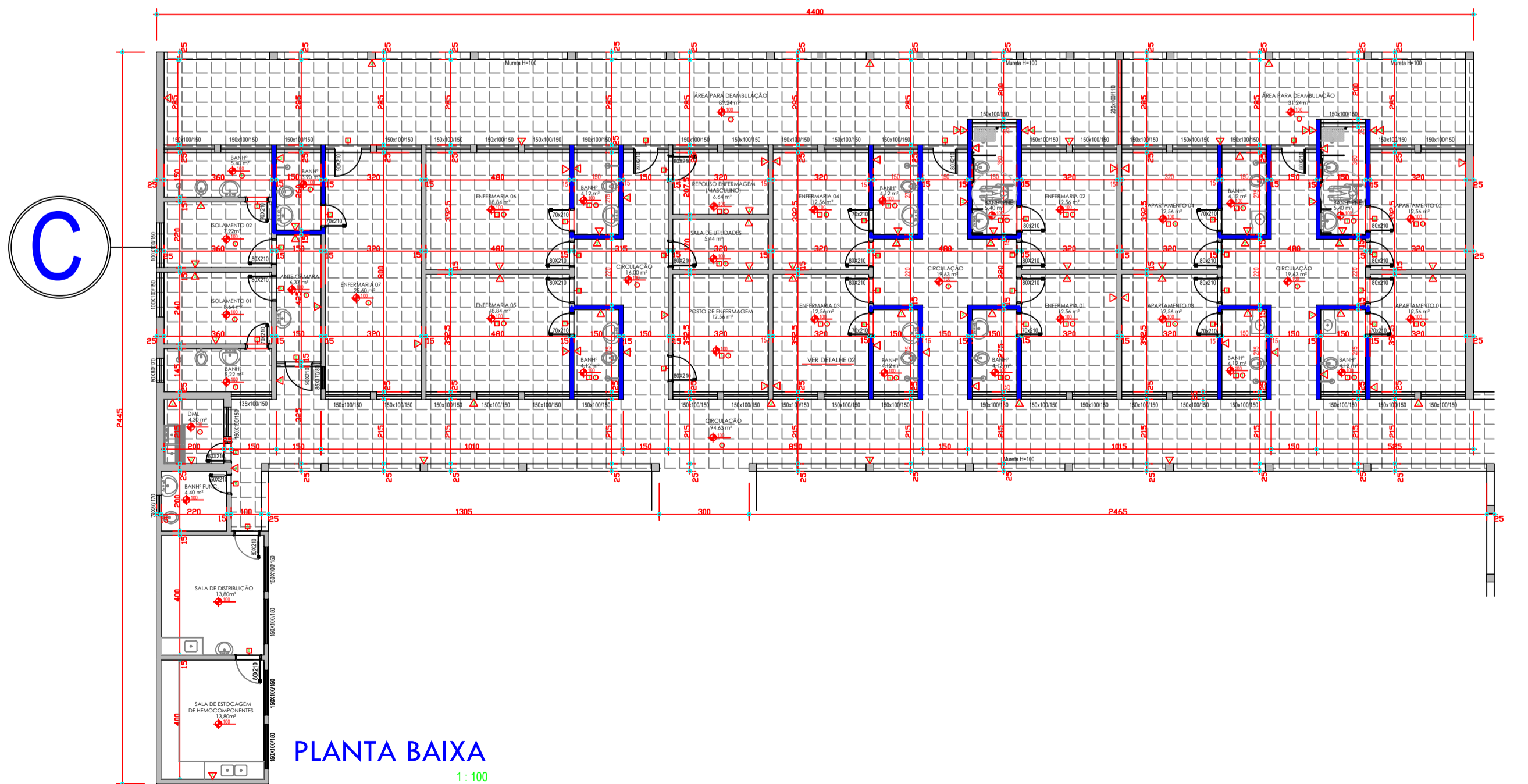

PLANTA BAIXA
1:100

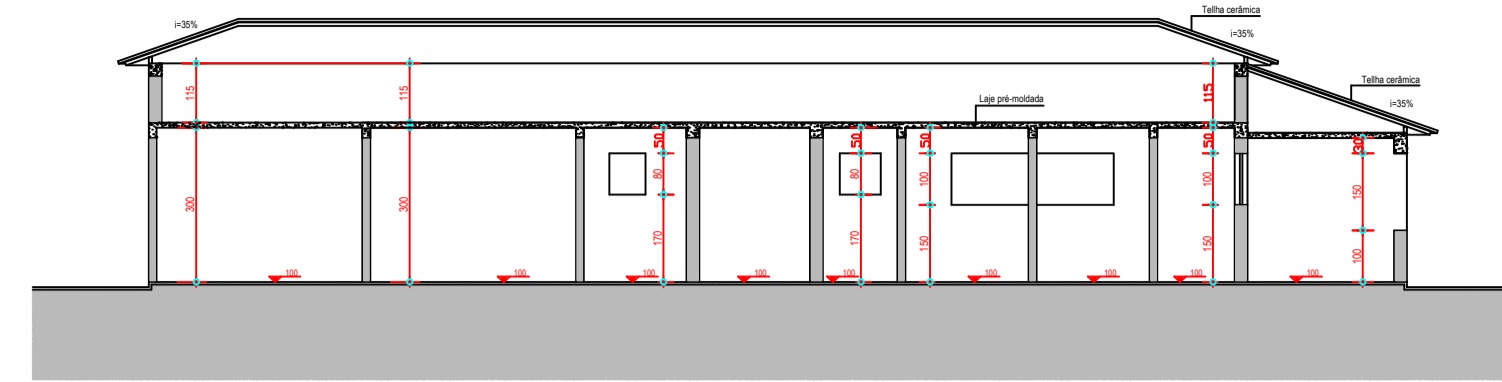

CORTE BB
1:100

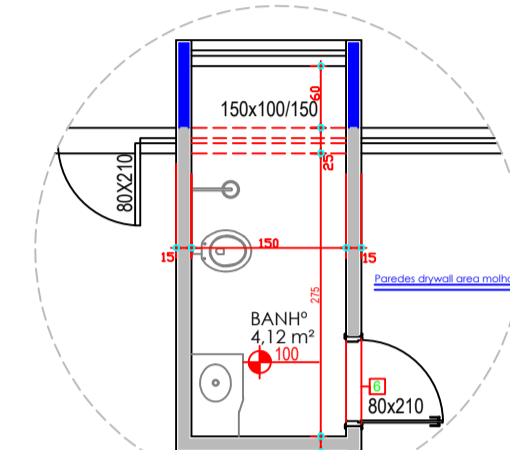

Detalhe 01 - A modificar (2x)
1:50

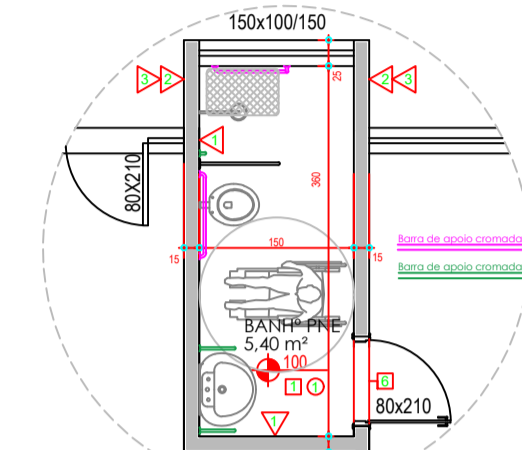

Detalhe 01 - Modificado (2x)
1:50

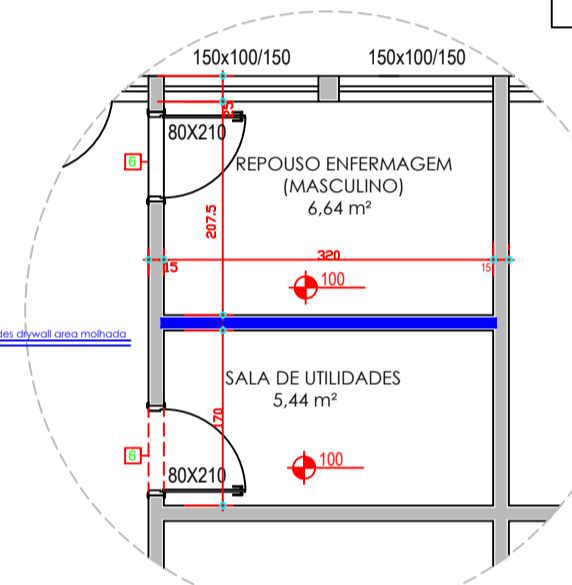

Detalhe 02 - A modificar
1:50

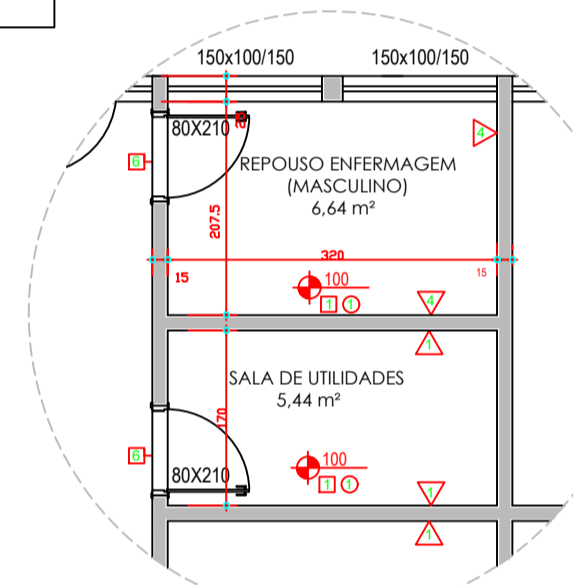

Detalhe 02 - Modificado
1:50

LEGENDA

- Conservar
- Construir
- - - Demolir

LEGENDA

- Sanitários a serem reformados (com troca, retirada e/ou novas instalações de louças, metais, etc.)

| Aparelhos Peças e Metais Novos | | |
|--|---------|------------|
| Especificação | Unidade | Quantidade |
| Assento plástico branco | un | 11 |
| Chuveiro de metal cromado tipo ducha 1/2" com desaxador e ducha manual | un | 11 |
| Conjunto de ligação | un | 11 |
| Ducha plástica | un | 11 |
| Lavatório sem coluna | un | 11 |
| Porta toalha tipo argola | un | 22 |
| Registro de gaveto com cancela cromada Ø 20mm | un | 2 |
| Registro de gaveta 1/2" com cancela acabamento cromado | un | 11 |
| Registro de pressão 3/4" latão, com acabamento e cancela cromados | un | 11 |
| Saboneteira para sabonete líquido fixada na parede | un | 11 |
| Saboneteira de aço cromado | un | 11 |
| Sifão copo em metal cromado 1x1 1/2" para lavatório | un | 11 |
| Torneira metálica cromada para lavatório de 1/4 de volta de 1/2" | un | 11 |
| Tubo de descarga para alívio de descarga | un | 11 |
| Válvula de descarga 1 1/2" | un | 11 |
| Válvula de metal cromado para lavatório | un | 9 |
| Vaso sanitário | un | 2 |
| Vaso sanitário para PCD | un | 2 |

QUADRO DE REVESTIMENTOS

| Revestimento de Parede | | Revestimento de Piso | |
|------------------------|--|----------------------|------------------------|
| SÍMBOLO E CÓDIGO | ESPECIFICAÇÃO | SÍMBOLO E CÓDIGO | ESPECIFICAÇÃO |
| △ | Revestimento cerâmico até o teto | □ | Revestimento cerâmico |
| ▽ | Pintura látex acrílica de cor off white com acabamento cerâmico até o teto | | |
| △ | Pintura látex acrílica de cor off white de 1,50m | | |
| ▽ | Pintura látex acrílica até o teto | ○ | Pintura látex acrílica |

LEGENDA E ÁREA CONSTRUÍDA

| BLOCO C | INTERNAÇÃO MASCULINA | 667,00 m² |
|---------|----------------------------|-----------|
| | Área de reforma do Bloco C | 619,70 m² |

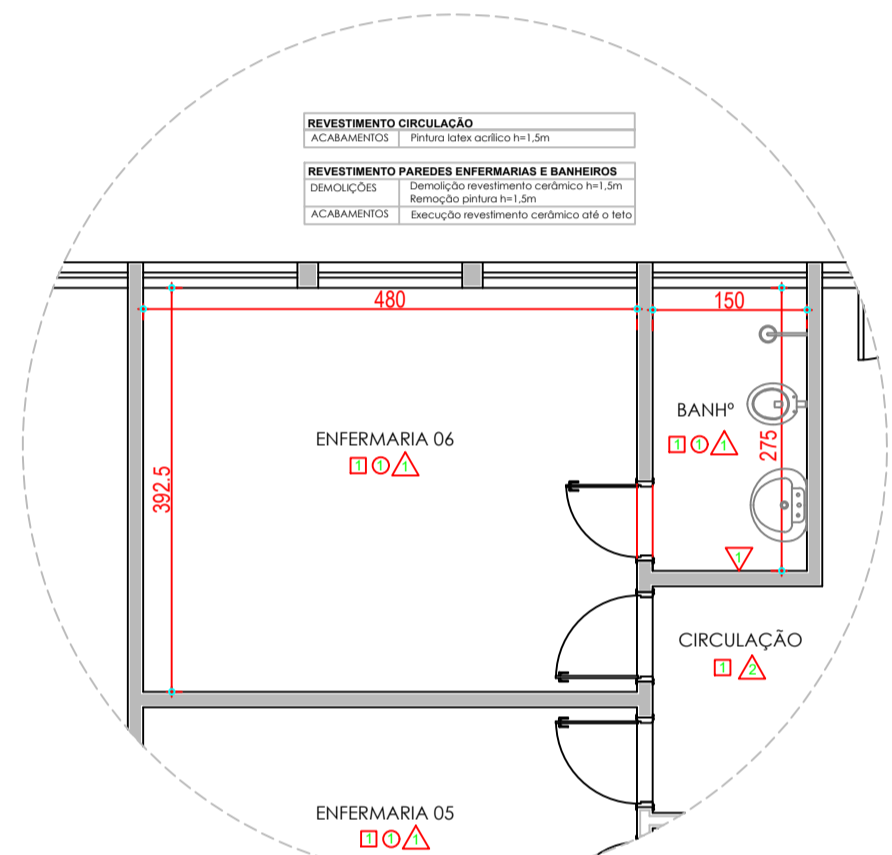
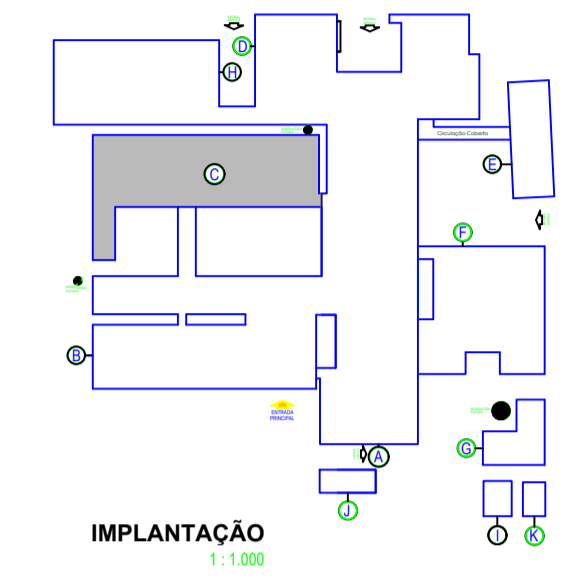

Detalhe 03 - Revest. Paredes
1:50

| | | | |
|----------|---|-------------------|--------------------------------|
| PROJETO | FABRILA REON BERTINETTI/BOC | APROVAÇÃO TÉCNICA | |
| CLIENTE | SOCIEDADE HOSPITALAR "SÃO JOÃO BATISTA" | TÍTULO | BLOCO C - Internação Masculina |
| ENDEREÇO | HOSPITAL E MATERNIDADE "SÃO JOÃO BATISTA" Avenida Brasil - Vila Cruzeiro - Foz de Iguaçu - MT | PROJETO | PROJETO REFORMA BLOCO C |
| DATA | | INDICADA | |
| | | DATA | Dez/2018 |
| | | PROJETO | HMS,JB-R |

HOSPITAL E MATERNIDADE "SÃO JOÃO BATISTA"

ARQUITETURA

01